

TERRASSE
PLAN DE MASSE

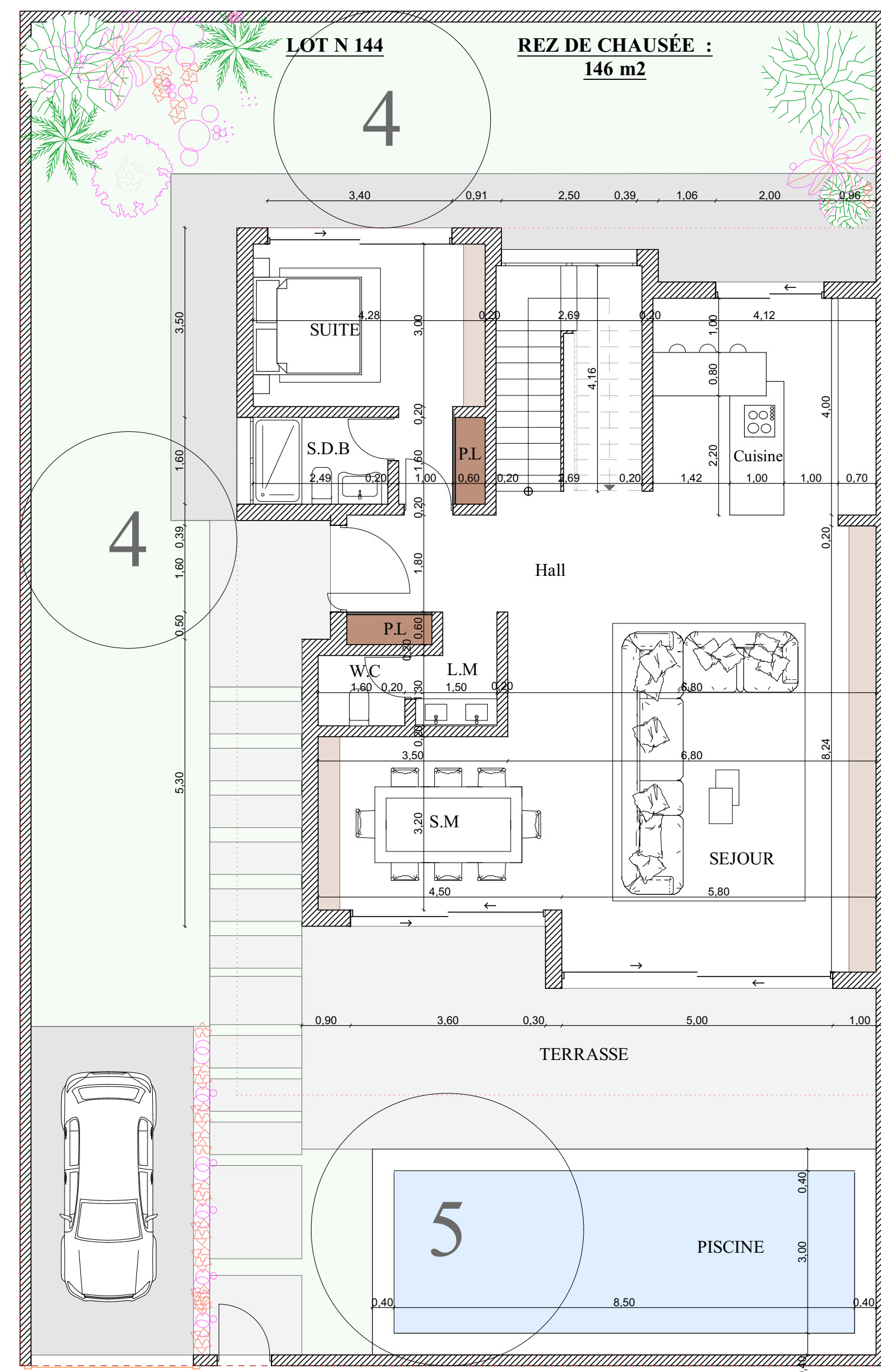

REZ DE CHAUSSEE

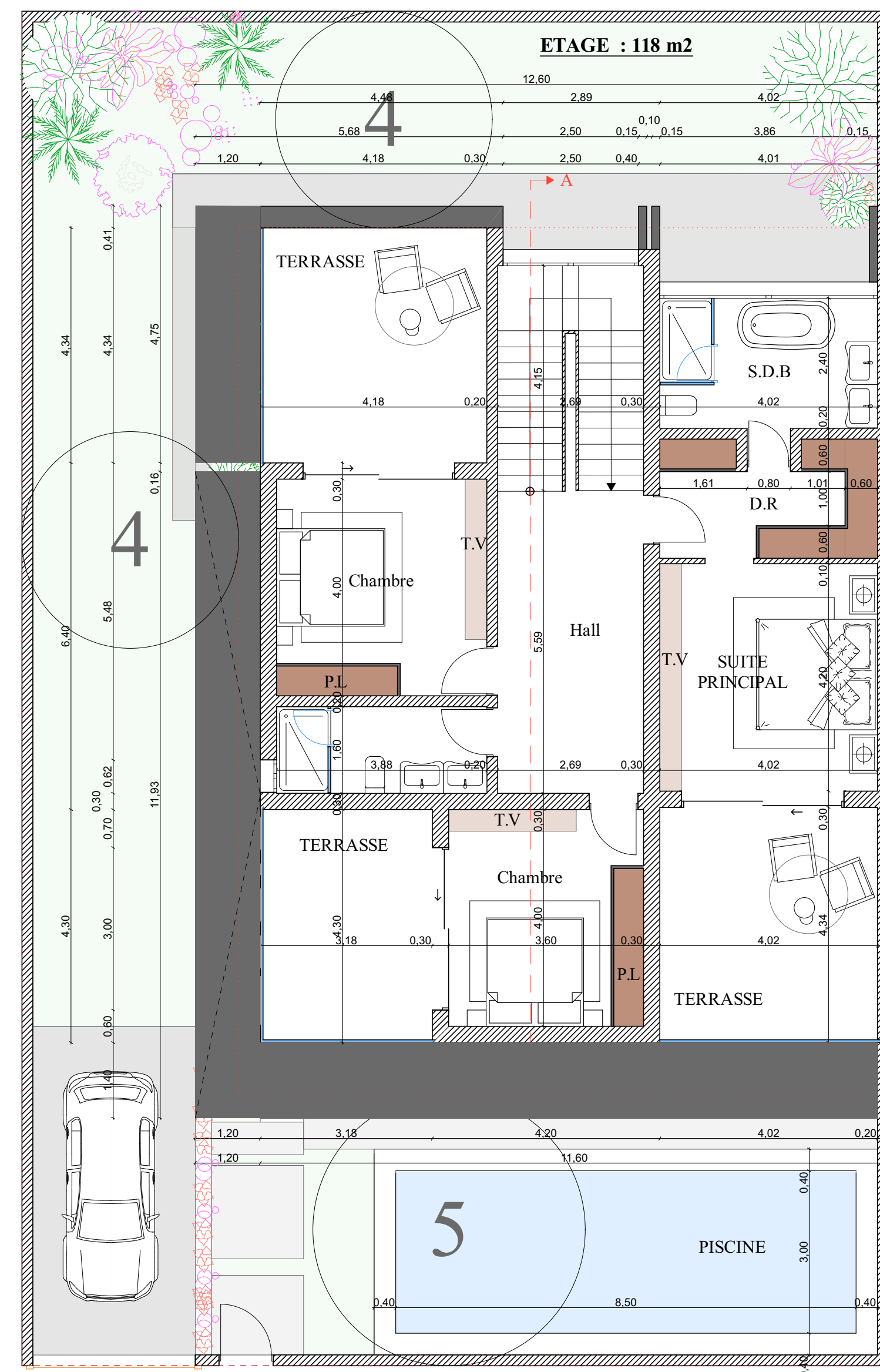

ETAGE

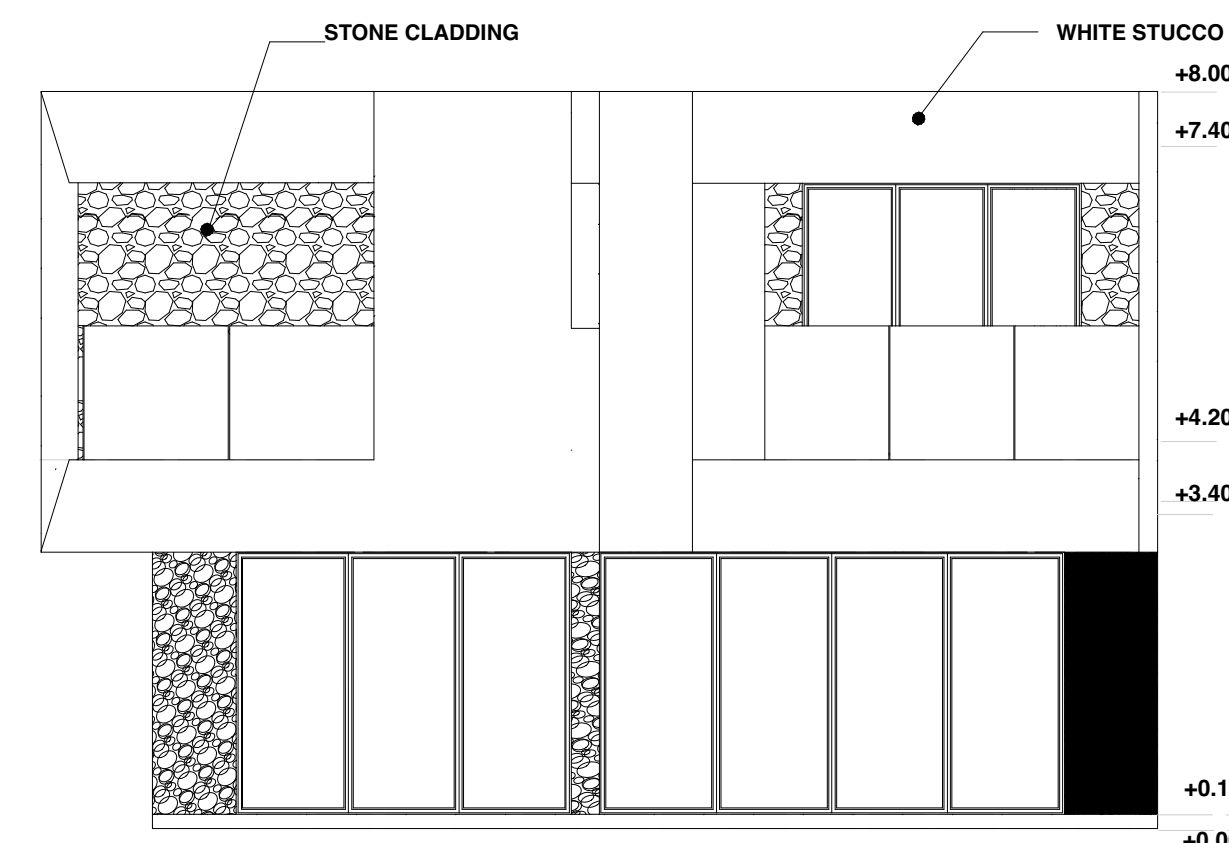

FAÇADE DROIT

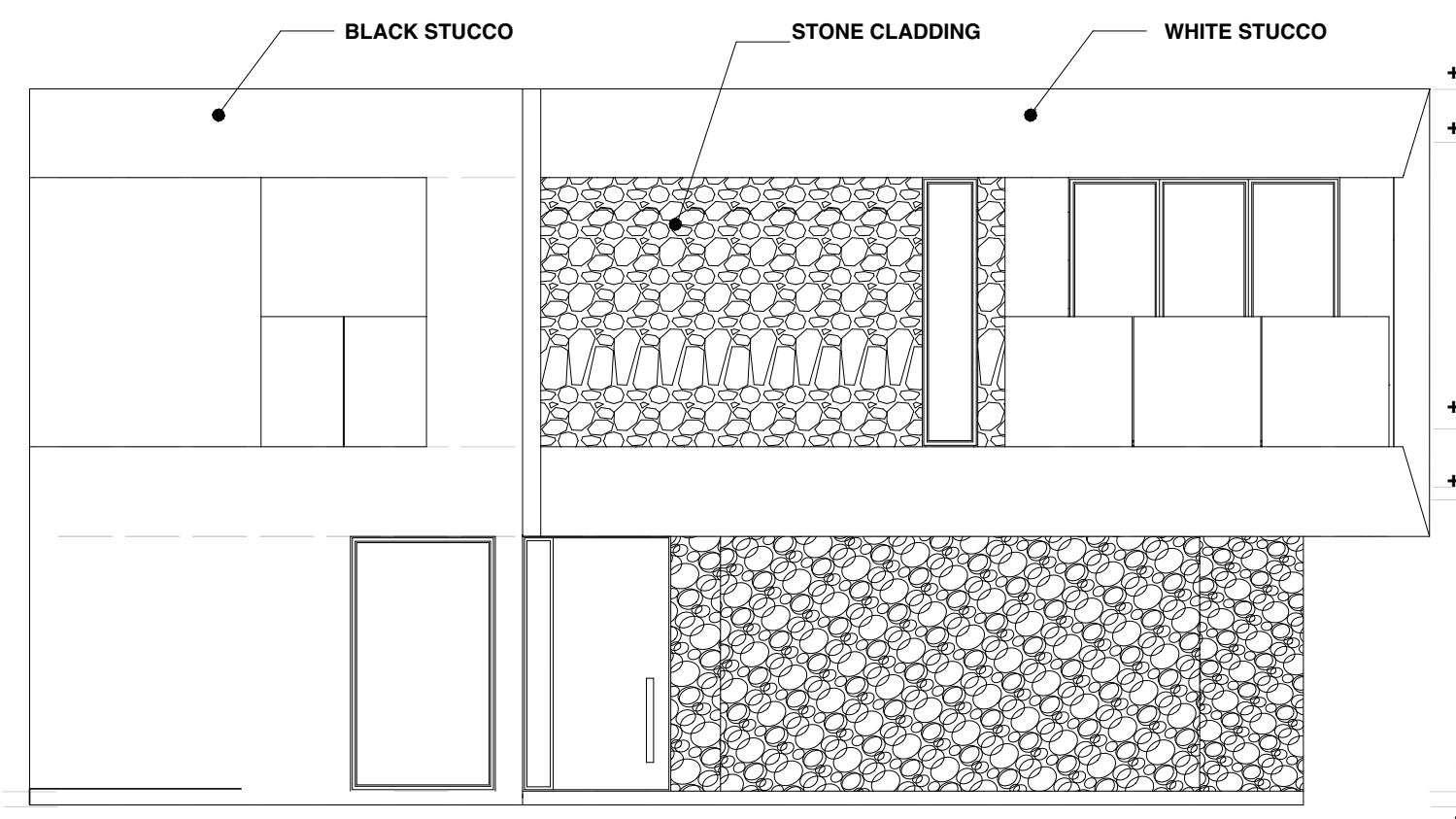

FAÇADE PRINCIPALE

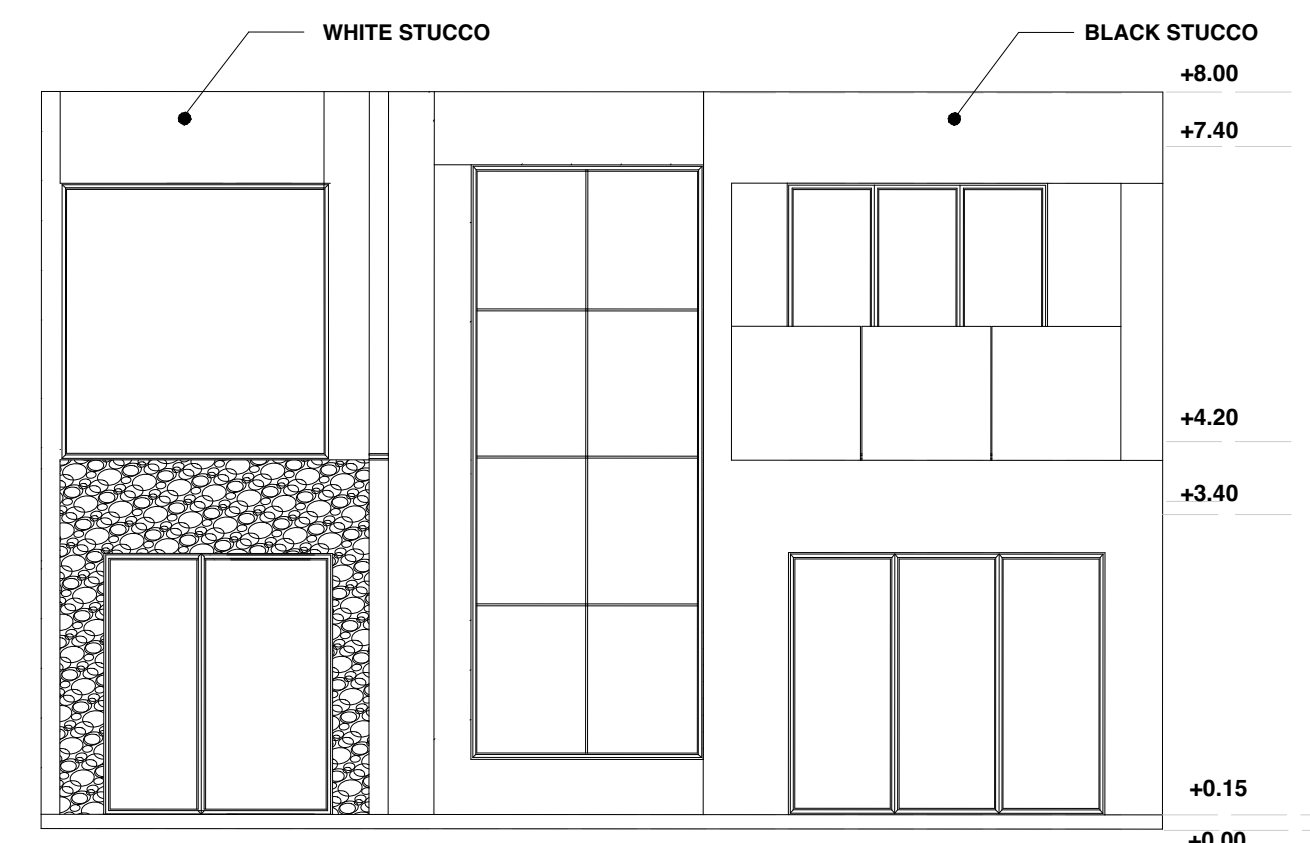

FAÇADE GAUCHE

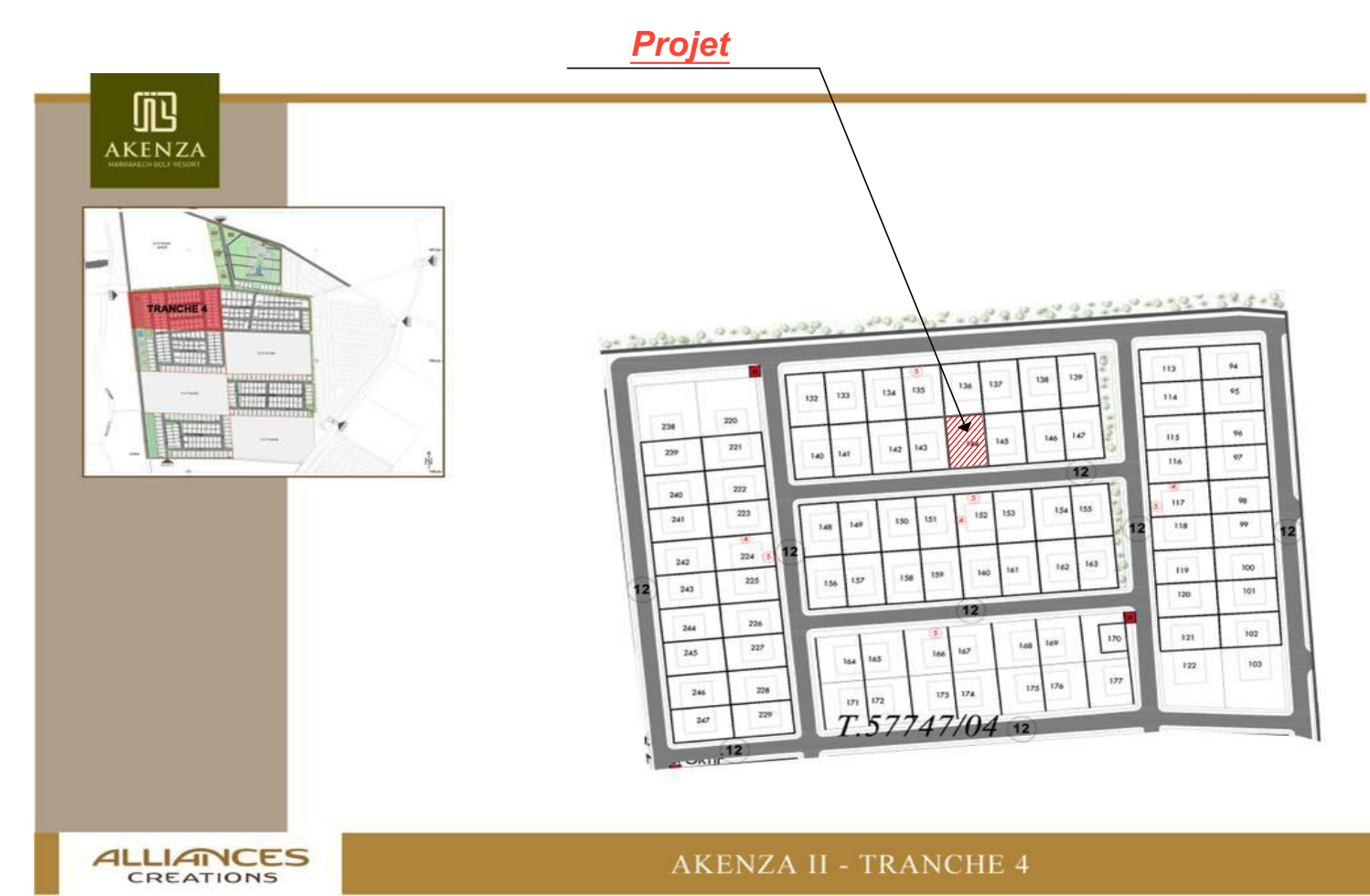

PLAN DE SITUATION

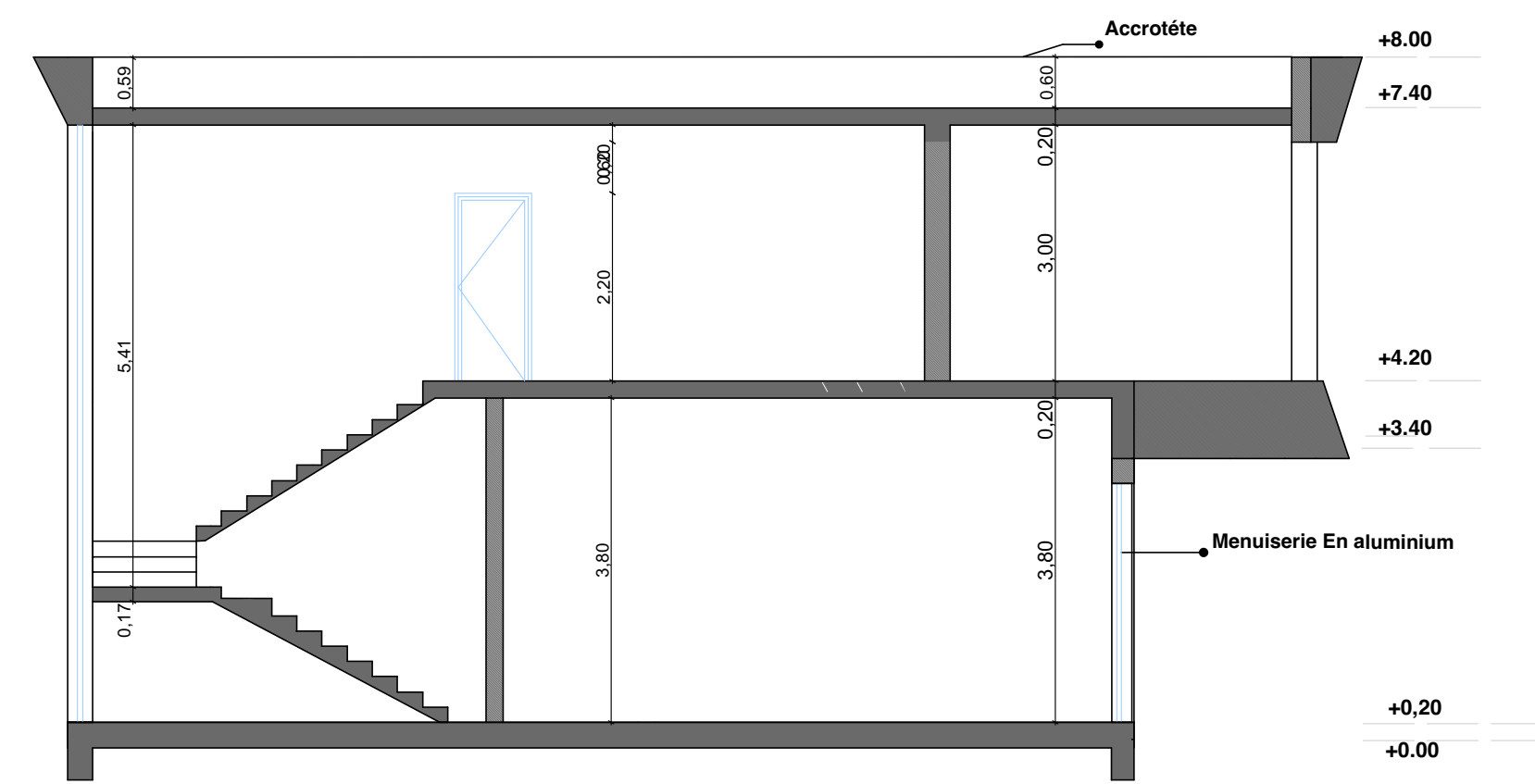

Coupe AA

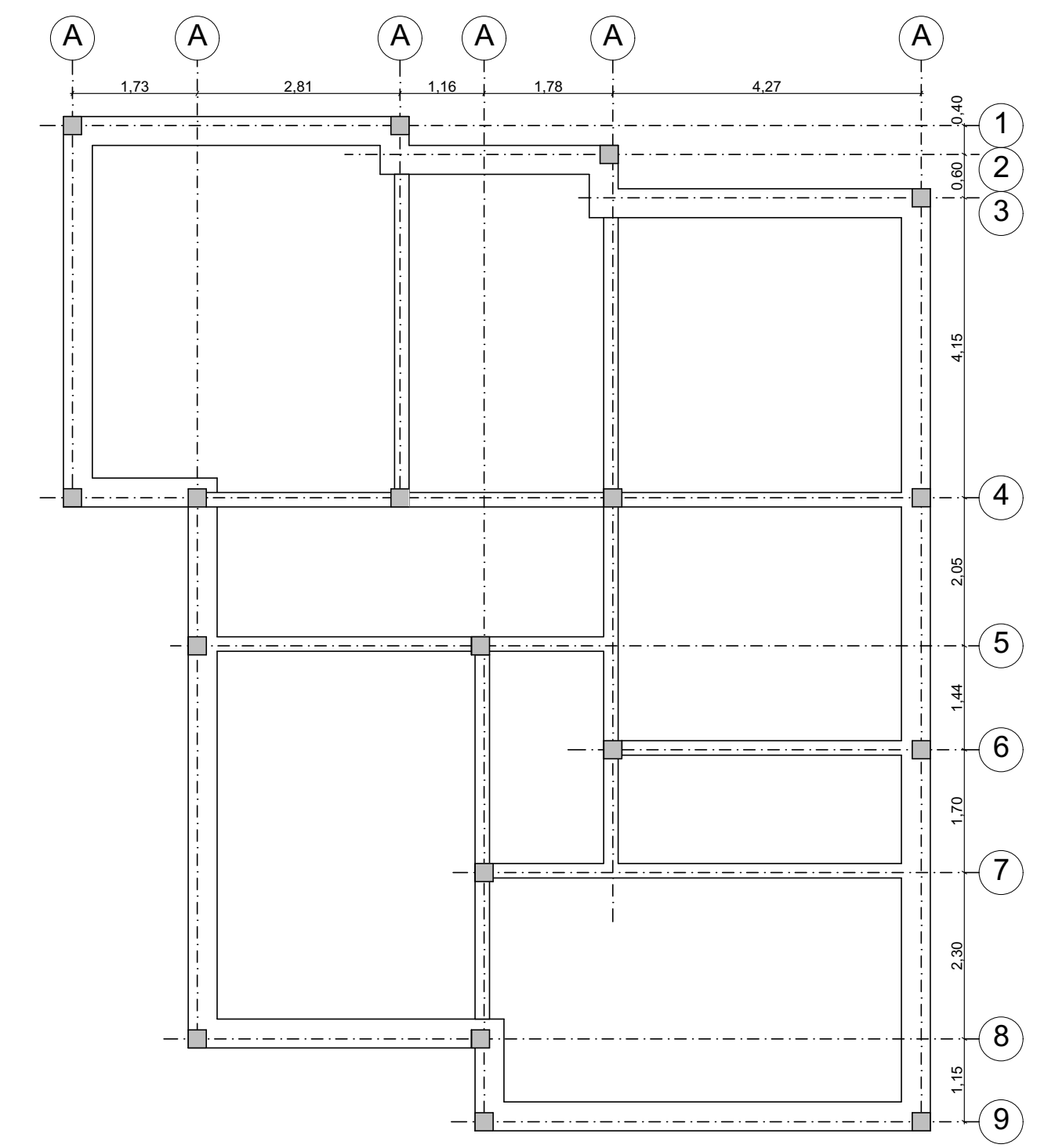
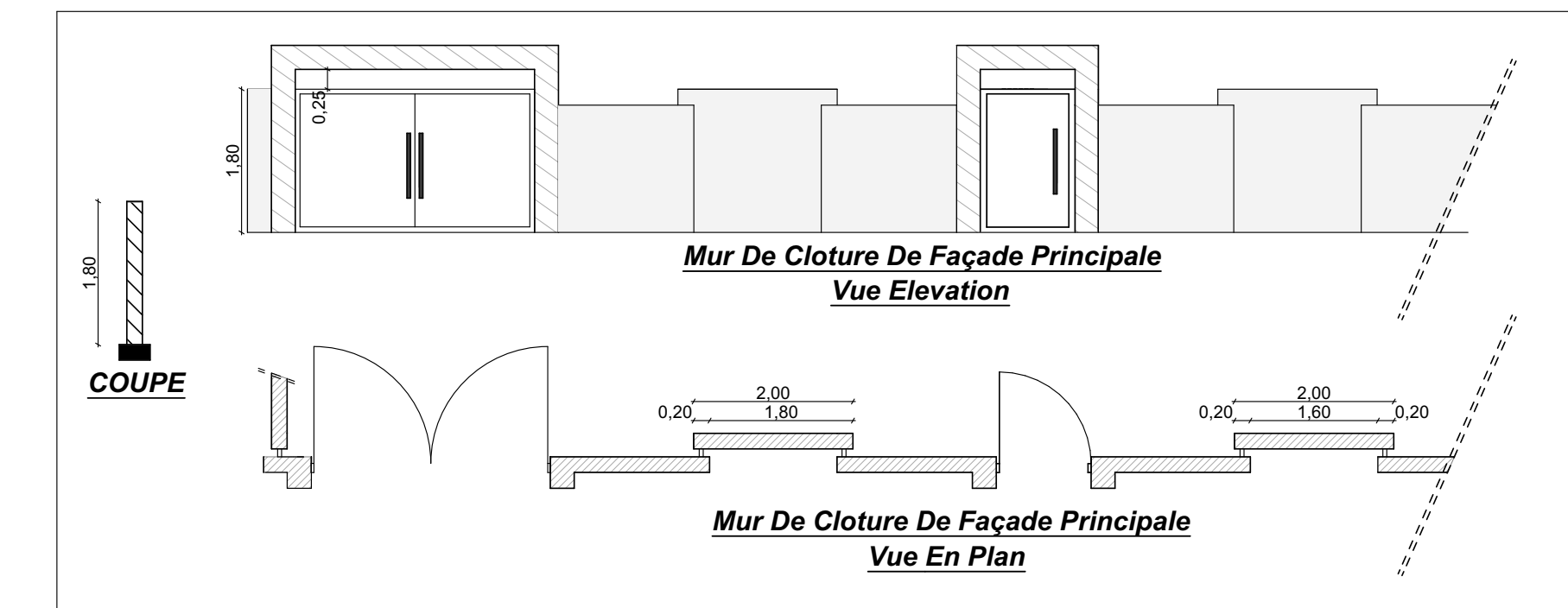

FONDATIONS

Royaume Du Maroc
WILAYA DE LA REGION MARRAKECH-SAFI
PROVINCE AL- HAOUZ
COMMUNE TAMSELOHT

MAÎTRE D'OUVRAGE

Sté " LUXURY CONSTRUCTION R.M" SARL
Représenter par Mr Mohammed BERHAB

Le propriétaire est tenu d'aviser l'architecte du début des travaux. Le propriétaire avant toute exécution de travaux s'engage à faire établir les plans de béton armé par un ingénieur Civil agréé.

Les cotes sont celles d'ouvrage terminées, l'entrepreneur est tenu de les vérifier et signaler toute erreur ou omission avant de débiter les travaux. L'architecte s'engage à surveiller les travaux jusqu'à l'obtention du permis d'habiter.



T.F: 34199/65	PLAN : Construction d'une Villa R+1 Jumelée
ÉCHELLE	SITUATION : PROVINCE AL HAOUZ Cercle Tahnaout Commune Tamselohit Lieut dit Aghouatim Lotissement Akenza Extension lot NI44
Date:	13/02/2024
Observations	
NUM. DE PLAN 1/1	VISA DE L' ARCHITECTE

ARCHITEK SARLAU
Rim EL HATTAB
TEL : 06 39 24 44 00
Rimelhattab@gmail.com
Rue Yougoslavie (rue 29) Appt 20 Gueliz Marrakech

